

RESPONSABILI SCIENTIFICI:

Prof. Gavino Casu
Prof. Gianpaolo Vidili
Dott. Luigi Angelo Vaira

SEGRETERIA ORGANIZZATIVA E PROVIDER

Across Sardinia Congressi ID n. 311
V.le Italia, 12 - 07100 Sassari - Tel. 079/2010120
cristina.camboni@acrosscongressi.com
www.acrosscongressi.com

SEDE SVOLGIMENTO EVENTO:

Aula Magna dell'Università,
Piazza Università 1 - Sassari

MODALITÀ D'ISCRIZIONE:

Le iscrizioni sono gratuite sino al raggiungimento dei 100 posti e si effettuano online su **www.acrosscongressi.com** tramite il seguente link:

<https://iscrizioni.acrosscongressi.com/Login.asp?IDcommessa=A25131&Lang=IT>

- Se è la prima volta che accedi alla piattaforma: "Registrati" e inserisci i tuoi dati per creare un account
- Se hai già un account: effettua direttamente il "Login" con username e password
- Conferma l'account cliccando sul link che ti verrà inviato via e-mail
- Entra nella pagina del Corso sulla piattaforma e clicca "Iscrivimi"

CREDITI FORMATIVI ECM

L'evento formativo 4679874 è stato accreditato presso l'Agenas con 4 crediti ECM per 100 partecipanti per tutte le discipline Mediche Sanitarie

METODO DI VERIFICA

Il Quiz ECM sarà on-line a partire dalle ore 12.00 del giorno successivo all'evento sul sito www.acrosscongressi.com.

Si ricordano i REQUISITI DI IDONEITÀ per poter compilare i quiz:

- avere la SPECIALIZZAZIONE in una delle discipline accreditate
- aver compilato i QUESTIONARI ANONIMI (rilevazione attività formative e gradimento)

L'assegnazione dei crediti formativi sarà subordinata a:

- Presenza in sala per il 90% della durata dell'evento;
- Aver risposto correttamente al 75% dei quesiti del questionario di apprendimento;
- L'attestato per i crediti ECM potrà essere scaricato dopo 90 giorni dall'evento dopo le opportune verifiche di presenza

FACULTY

Marco Arru, Sassari
Alma Cardì, Sassari
Gavino Casu, Sassari
Arcadia Del Rio, Sassari
Saverio Losito, Sassari
Gavino Mariotti, Sassari
Valentina Micheluzzi, Sassari
Antonio Mura, Sassari
Narcisa Muresu, Sassari
Giuseppe Palmieri, Sassari
Andrea Fausto Piana, Sassari
Rosanna Rita Satta, Sassari
Tiziana Scotto, Sassari
Pier Andrea Serra, Sassari
Luigi Angelo Vaira, Sassari
Gianpaolo Vidili, Sassari



Diagnosi precoce in Telemedicina: modelli organizzativi e trasferimento tecnologico per l'ottimizzazione dell'integrazione ospedale territorio

Martedì 9 Dicembre 2025

Sassari - Aula Magna, Piazza Università

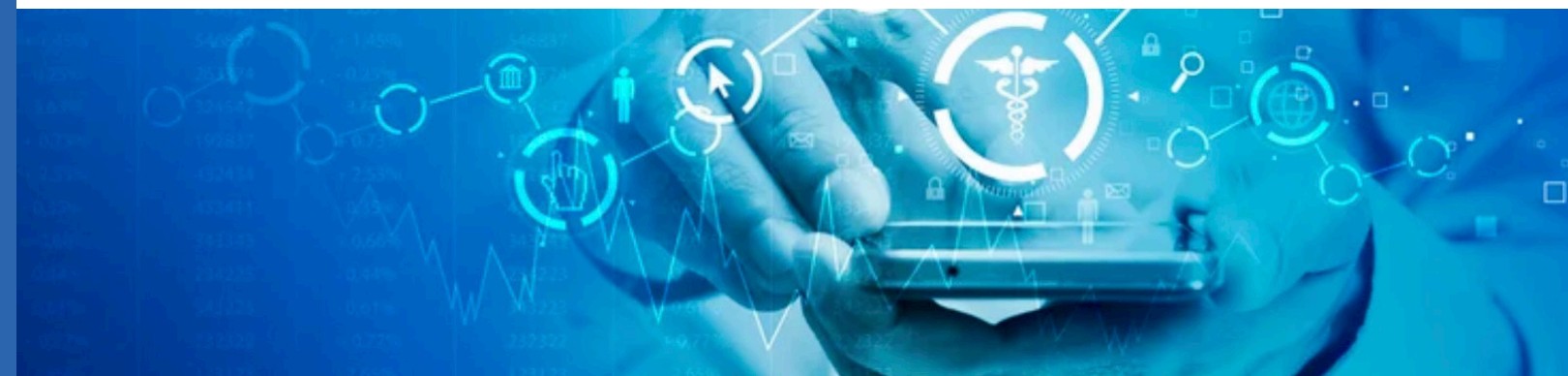

8.30 Registrazione dei partecipanti

9.00 Introduzione al Rettore
Alma Cardì

9.15 Magnifico Rettore
Gavino Mariotti
Università degli Studi di Sassari

I SESSIONE

Moderatori:
Gavino Casu - Andrea Fausto Piana
Igiene ed Epidemiologia: Intelligenza artificiale e telemedicina nuove frontiere per la prevenzione delle infezioni correlate all'assistenza e delle antimicrobico-resistenza

9.30 Intelligenza artificiale predittiva per la gestione delle infezioni ospedaliere: identificazione precoce dei pazienti a rischio e supporto al trattamento antimicrobico personalizzato
Narcisa Muresu

9.45 Telemedicina e sanità territoriale: nuove strategie per il controllo delle ICA e dell'antimicrobico-resistenza nelle realtà extraospedaliere
Arcadia Del Rio - Antonio Mura

10.00 Algoritmi di intelligenza artificiale a supporto dell'assistenza in area Igiene ed Epidemiologia
Saverio Losito

10.15 Discussione

II SESSIONE

Moderatori:
Gavino Casu - Andrea Fausto Piana
Telemedicina e nuove tecnologie a supporto dell'integrazione ospedale - territorio

10.30 Telemedicina e terza missione
Pier Andrea Serra

10.45 Dalla telemedicina all'intelligenza artificiale: nuove prospettive per la diagnosi precoce del cancro orale
Luigi Angelo Vaira

11.00 Tele-ecografia in medicina interna: prospettive cliniche, organizzative e formative
Gianpaolo Vidili

11.15 La teleriabilitazione e nuove tecnologie: un nuovo modello organizzativo
Valentina Micheluzzi

11.30 Discussione

III SESSIONE

Moderatori:
Gavino Casu - Pier Andrea Serra
Tossicità da immunoterapia: segnali precoci, gestione clinica e prospettive future

11.45 Ruolo dell'identificazione precoce in telemedicina delle reazioni cutanee come primo segnale di tossicità da trattamento immunoterapico dei tumori
Giuseppe Palmieri

12.00 Principali aspetti clinici a livello cutaneo dei segnali di tossicità all'immunoterapia
Rosanna Rita Satta

12.15 I trattamenti immunoterapici dei tumori presenti e futuri
Tiziana Scotto

12.30 Discussione

12.45 TAVOLA ROTONDA
Moderatrice:
Alma Cardì
Diagnosi precoce in telemedicina: modelli organizzativi e trasferimento tecnologico per l'ottimizzazione dell'integrazione ospedale territorio
Marco Arru
Gavino Casu
Giuseppe Palmieri
Andrea Fausto Piana
Rosanna Rita Satta
Luigi Angelo Vaira

13.30 Chiusura dei lavori