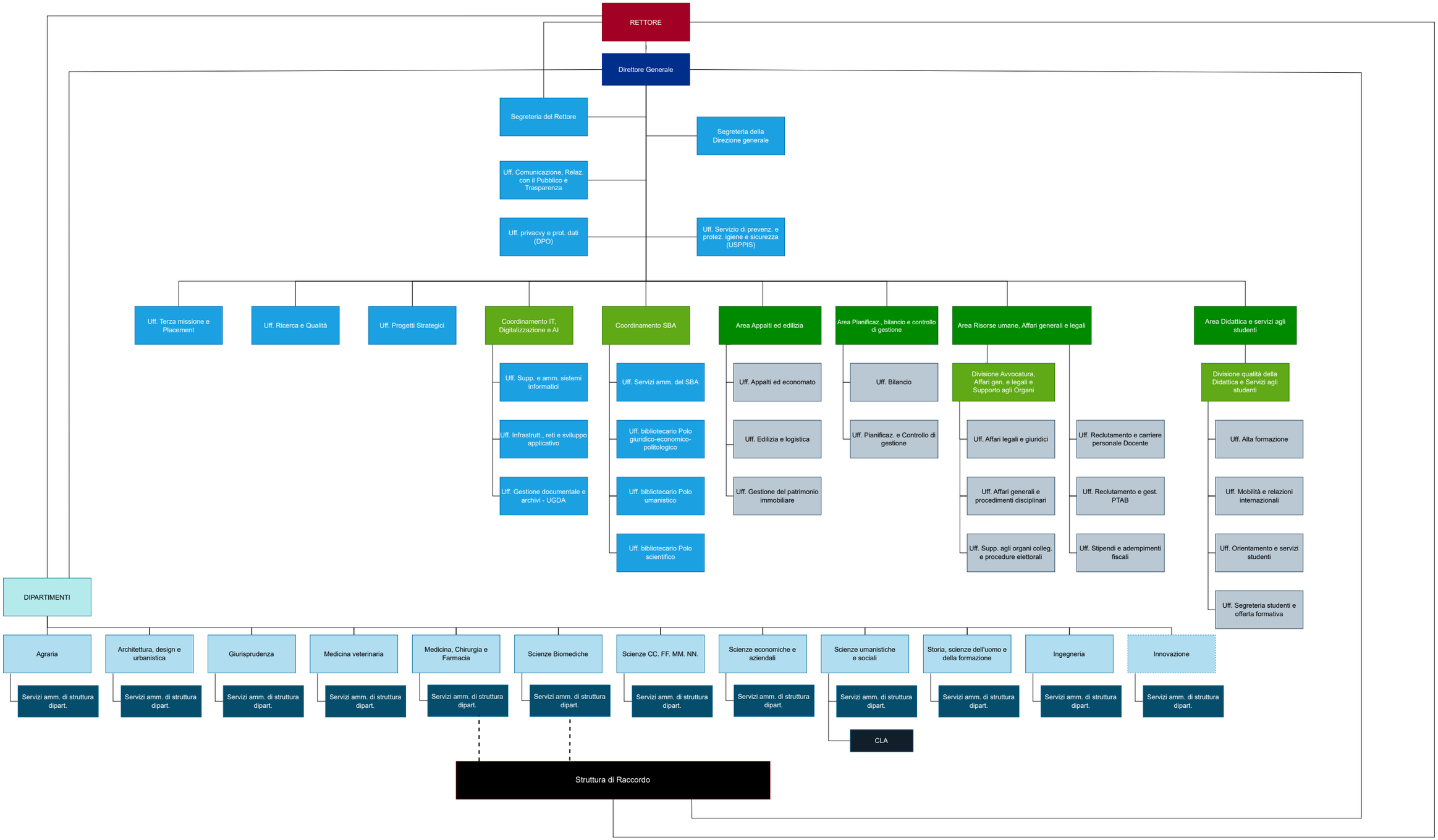
RETTORE
Direttore Generale
Segreteria del Rettore
Segreteria della Direzione generale
Uff. Comunicazione, Relaz. con il Pubblico e Trasparenza
Uff. privacvy e prot. dati (DPO)
Uff. Servizio di prevenz. e protez. igiene e sicurezza (USPPIS)
Uff. Terza missione e Placement
Uff. Ricerca e Qualità
Uff. Progetti Strategici
Coordinamento IT, Digitalizzazione e AI
Uff. Supp. e amm. sistemi informatici
Uff. Infrastrutt., reti e sviluppo applicativo
Uff. Gestione documentale e archivi - UGDA
Coordinamento SBA
Uff. Servizi amm. del SBA
Uff. bibliotecario Polo giuridico-economico-politologico
Uff. bibliotecario Polo umanistico
Uff. bibliotecario Polo scientifico
Area Appalti ed edilizia
Uff. Appalti ed economato
Uff. Edilizia e logistica
Uff. Gestione del patrimonio immobiliare
Area Pianificaz., bilancio e controllo di gestione
Uff. Bilancio
Uff. Pianificaz. e Controllo di gestione
Area Risorse umane, Affari generali e legali
Divisione Avvocatura, Affari gen. e legali e Supporto agli Organi
Uff. Affari legali e giuridici
Uff. Affari generali e procedimenti disciplinari
Uff. Supp. agli organi colleg. e procedure elettorali
Uff. Reclutamento e carriere personale Docente
Uff. Reclutamento e gest. PTAB
Uff. Stipendi e adempimenti fiscali
Area Didattica e servizi agli studenti
Divisione qualità della Didattica e Servizi agli studenti
Uff. Alta formazione
Uff. Mobilità e relazioni internazionali
Uff. Orientamento e servizi studenti
Uff. Segreteria studenti e offerta formativa
DIPARTIMENTI
Agraria
Servizi amm. di struttura dipart.
Architettura, design e urbanistica
Servizi amm. di struttura dipart.
Giurisprudenza
Servizi amm. di struttura dipart.
Medicina veterinaria
Servizi amm. di struttura dipart.
Medicina, Chirurgia e Farmacia
Servizi amm. di struttura dipart.
Scienze Biomediche
Servizi amm. di struttura dipart.
Scienze CC. FF. MM. NN.
Servizi amm. di struttura dipart.
Scienze economiche e aziendali
Servizi amm. di struttura dipart.
Scienze umanistiche e sociali
Servizi amm. di struttura dipart.
CLA
Storia, scienze dell'uomo e della formazione
Servizi amm. di struttura dipart.
Ingegneria
Servizi amm. di struttura dipart.
Innovazione
Servizi amm. di struttura dipart.
Struttura di Raccordo